

NOUVEAUTÉS

2017

209	<i>LES SITUATIONS D'URGENCE EN EHPAD : les connaître et les gérer</i>
210	<i>Le malaise en EHPAD : conduite à tenir</i>
211	<i>La loi claeys - léonetti</i>
212	<i>Créer un CLUD dans votre EHPAD (Comité de Lutte contre la Douleur)</i>
213	<i>Les relations " résidant famille équipe soignante"</i>
214	<i>Formation des bénévoles de votre EHPAD (sécurité, secourisme de base, démence)</i>
8	<i>Gestes et postures, manutentions, en EHPAD</i>
215	<i>Créer un comité éthique dans votre EHPAD</i>
123	<i>Soins bucco-dentaires, nutrition, et soins de bouche chez le sujet âgé en EHPAD</i>



**CONTACTEZ NOUS, NOUS
CONSTRUIRONS VOTRE PROGRAMME
SUR MESURE**

**FORMEPAD EST AGRÉÉ
O G D P C**

Le fichier MOTS CLEFS vous renvoie à la liste de toutes les formations en rapport avec le mot choisi.

Le programme détaillé de toutes les formations est disponible dans l'onglet CATALOGUE.

Nous développons toute formation en réponse à une demande précise de votre part

04 75 59 73 54 // 06 15 22 87 45 contact@formepad.fr

**NOS FORMATIONS SONT PROPOSÉES SELON DIFFÉRENTES FORMULES : JOURNÉE IN SITU (1, 2 ou 3 jours),
SEMAINE COMPLETE, AUDIT PRÉALABLE POSSIBLE, PROGRAMMATION D'UN SUIVI POST FORMATION DE
VALIDATION ET DE MISE EN PLACE DE VOTRE PROJET.**

UNE CLEF USB CONTENANT L'ENSEMBLE DE LA FORMATION EST DONNÉE A CHAQUE STAGIAIRE

FORMÉPAD Votre catalogue 2017

(nouveaux programmes page 12)

122	<i>Autour de la table en EHPAD : " faire manger ", les régimes, savoir servir</i>
31	<i>Le pied du sujet agé : spécificités, importance, chaussage, pedicurie, semelles</i>
124	<i>Prise en charge alimentaire du dément : compléments, fingerfood, aide, libre service, etc....</i>
117	<i>La dénutrition en EHPAD : la connaitre, l' évaluer, l'anticiper, la craindre, la gérer.</i>
53	<i>Soins dentaires et appareillage du sujet agé en EHPAD</i>
114	<i>"Faire manger" ou " aider un résidant à manger " en EHPAD</i>
116	<i>La commission menus en EHPAD : tout savoir</i>
118	<i>En EHPAD, un service "hotelier" a table</i>
119	<i>Les collations dans les EHPAD : gouter, tisane, etc</i>
120	<i>Les régimes en EHPAD : lesquels, pourquoi et pourquoi ?</i>

NUTRITION

REPAS

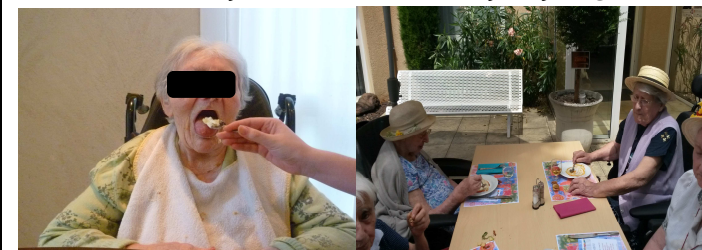

**FORMEPAD
EST AGRÉÉ
O G D P C**

64	<i>Le projet d'animation en EHPAD. Catalogue ressources</i>
125	<i>L'animation en EHPAD : l'affaire de tous, soignants et non soignants</i>
130	<i>L'intergénérationnalité dans les EHPAD</i>
131	<i>La médiation animale dans les EHPAD</i>
59	<i>La musicothérapie, la luminothérapie quel intérêt en EHPAD ?</i>
61	<i>La place des bénévoles en EHPAD : recrutement et animation</i>
70	<i>La culture en EHPAD, une thérapie a part entière</i>
147	<i>Créer et gérer un espace SNOEZELEN en EHPAD</i>
76	<i>Vivre avec son animal de compagnie en EHPAD</i>
77	<i>Vivre sa foi en EHPAD</i>
78	<i>ULMER, chien thérapeutique "ALZHEIMER" en EHPAD</i>

ANIMATION

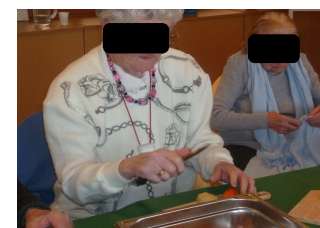

FORMEPAD " Le nouveau catalogue " 2017

UN NOUVEAU CONCEPT DE FORMATION EN 2017 : LA PRAGMATTITUDE (PAGE 11)

AUDIT AGENT HOTELIER

Vous souhaitez un regard extérieur, vous souhaitez motiver votre équipe, vous rencontrez des problématiques, vous préparez l'évaluation externe.....Nous vous proposons un audit réalisé par un médecin gériatre et un directeur d' EHPAD. Nous réaliserons un travail très iconographique mettant l'accent sur les points négatifs et suggérant des axes pragmatiques d'amélioration

AUDIT ÉQUIPE SOIGNANTE

Vous souhaitez un regard extérieur, vous souhaitez motiver votre équipe, vous rencontrez des problématiques, vous préparez l'évaluation externe.....Nous vous proposons un audit réalisé par un médecin gériatre et une IDE et/ou AS expérimentée en EHPAD. Nous réaliserons un travail très iconographique mettant l'accent sur les points négatifs et suggérant des axes pragmatiques d'amélioration

AIDE A VOTRE MEDECIN COORDINNATEUR

Votre médecin coordonnateur n'a pas encore de compétence gériatrique.... Il rencontre des difficultés liées a son inexpérimentation gériatrique. Il arrive d'un pays étranger et éprouve des difficultés. Avec son accord et après un entretien, nous vous proposerons un programme d'aide personnalisé répondant à vos besoins réciproques

COUPE PATHOS

Votre EHPAD ne dispose pas de médecin coordonnateur. Nous vous aiderons à réaliser la coupe PATHOS après une actualisation du dossier médical de chaque résidant. Ce travail sera réalisé par un médecin gériatre expérimenté. Nous pouvons aussi être présent le jour de la coupe PATHOS.

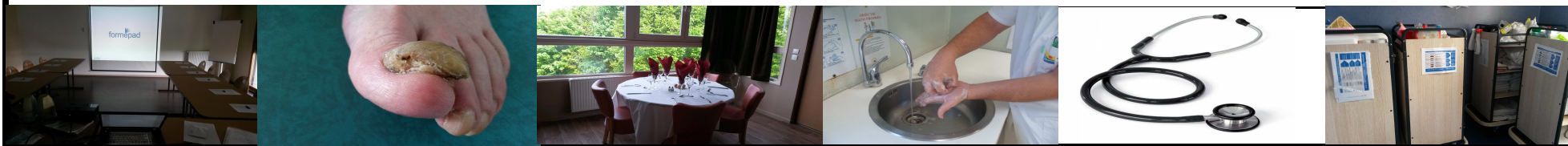

FORMÉPAD Votre catalogue 2017

2	<i>Accueil médical initial du sujet âgé dans une EHPAD</i>
5	<i>De la maltraitance à la bientraitance en EHPAD (module de 1 ou 2 jours)</i>
16	<i>La chute chez le sujet âgé : prise en charge globale</i>
23	<i>La nuit en EHPAD</i>
26	<i>La personne âgée en EHPAD : connaître et comprendre le vieillissement</i>
50	<i>Le bilan géro-psycho-moteur en EHPAD</i>
54	<i>Motivation et management d'une équipe en EHPAD</i>
66	<i>Le projet de vie en EHPAD : "l'écrire et le faire vivre "</i>
73	<i>Les vêtements d'un résidant en EHPAD et le linge en EHPAD</i>
81	<i>En EHPAD : couche ou protection ? Approche psychologique et technique</i>
84	<i>La toilette en EHPAD, un temps de soins et de relations</i>
98	<i>La communication non verbale avec le sujet âgé en EHPAD</i>
13	<i>Il vient de mourir en EHPAD : que faire ?</i>
18	<i>Le circuit des médicaments en EHPAD</i>
39	<i>Les transferts et les aides au transfert en EHPAD</i>
51	<i>Les perceptions sensorielles du sujet âgé en EHPAD</i>
60	<i>La personne de confiance en EHPAD : une obligation très utile</i>
63	<i>Le conseil de la vie sociale en EHPAD : tout savoir</i>
68	<i>Le téléphone en EHPAD : comment je répons, ce que je dis, etc...</i>
87	<i>Le fauteuil roulant en EHPAD : et si c'était pour vous ??</i>
96	<i>En EHPAD, elle ne dort pas la nuit et elle dérange ses voisins : que faire ?</i>

LE SUJET AGÉ EN EHPAD



CONSULTEZ NOUS POUR TOUTE FORMATION NON PRÉSENTE DANS CE CATALOGUE. NOTRE SERVICE FORMATION A POUR MISSION DE DÉVELOPPER DES PROGRAMMES SPÉCIFIQUES ET PERSONNALISÉS RÉPONDANT A TOUTES VOS ATTENTES ET DEMANDES

FORMÉPAD Votre catalogue 2017

65	<i>Le projet de soins personnalisé en EHPAD</i>
109	<i>Gestion d'une personne disparue en EHPAD</i>
8	<i>Ergonomie en EHPAD : gestes et postures, manutentions, etc...</i>
67	<i>Le secret professionnel et la confidentialité en EHPAD</i>
112	<i>Les transports sanitaires en EHPAD : taxi, VSL, ambulance</i>

LE SUJET AGÉ EN EHPAD



4	<i>Ce matin, Il est confus et désorienté : que faire ?</i>
6	<i>Elle refuse de prendre ses médicaments : que faire ?</i>
7	<i>En EHPAD, il a de la fièvre. Que faire ?</i>
9	<i>Etre aveugle ou malvoyant en EHPAD</i>
10	<i>Gérer des soins palliatifs en EHPAD</i>
15	<i>L' AVC en EHPAD : une urgence ?</i>
17	<i>La constipation du sujet âgé en EHPAD (surveillance, echelle de bristol, conduite a tenir)</i>
20	<i>La grippe en EHPAD</i>
126	<i>Journée 3 thèmes : le projet de vie. Devenir référent d'un résidant en EHPAD. Toilette et hygiène en EHPAD</i>
127	<i>Journée 4 thèmes : Déshydratation et réhydratation en EHPAD, Savoir utiliser un défibrillateur, Etre bien chaussé en EHPAD, la maladie de PARKINSON</i>
128	<i>Journée 4 thèmes : Aveugle et malvoyant en EHPAD, Les régimes en EHPAD, La contention en EHPAD, La maladie d'Alzheimer en EHPAD</i>
11	<i>HTA (hypertension artérielle) du sujet âgé en EHPAD</i>
12	<i>HTO (hypotension orthostatique) du sujet âgé en EHPAD</i>
14	<i>Je me suis trompée en distribuant les médicaments....</i>

CONNAISSANCES ET BONNES PRATIQUES MÉDICALES



FORMÉPAD Votre catalogue 2017

21	<i>La maladie d' ALZHEIMER chez le sujet agé en EHPAD : connaitre pour mieux gérer</i>
22	<i>La maladie de PARKINSON chez le sujet agé en EHPAD : connaitre pour mieux gérer</i>
24	<i>La pathologie prostatique du sujet agé en EHPAD</i>
25	<i>La peau du sujet agé en EHPAD : maladies et traitement</i>
27	<i>La prévention et le traitement des escarres du sujet agé en EHPAD</i>
28	<i>L'arthrose et les pathologies rhumatologiques du sujet agé</i>
30	<i>Le diabète du sujet agé et le pied diabétique du sujet agé en EHPAD</i>
31	<i>Le pied du sujet agé : spécificités, importance, chaussage, pédicurie, semelles</i>
33	<i>Le sujet agé et la diarrhée en EHPAD</i>
19	<i>La douleur chez le dément agé non communiquant en EHPAD</i>
34	<i>Prendre en charge la douleur en EHPAD. Vers un CLUD ?</i>
42	<i>L'incontinence urinaire chez le sujet agé en EHPAD</i>
43	<i>L'insuffisance cardiaque du sujet agé en EHPAD</i>
44	<i>L'insuffisance rénale du sujet agé en EHPAD</i>
29	<i>Le cancer du sein en EHPAD : une réalité oubliée</i>
32	<i>Le retour en EHPAD après une hospitalisation</i>
35	<i>Le syndrome d'apnée du sommeil en EHPAD</i>
36	<i>Les allergies du sujet agé en EHPAD : prévenir et réagir</i>
37	<i>Les soins de bouche du sujet agé en EHPAD</i>
38	<i>Les traitements anti coagulants en EHPAD</i>
40	<i>Les tumeurs au cerveau du sujet agé</i>

CONNAISSANCES ET BONNES PRATIQUES MÉDICALES



FORMÉPAD Votre catalogue 2017

46	<i>L'ostéoporose et ses complications en EHPAD</i>
48	<i>Prendre en charge le sujet âgé hémiparétique en EHPAD</i>
52	<i>Savoir prendre en charge une personne âgée dépendante en EHPAD</i>
69	<i>Les relèves, les synthèses, les transmissions ciblées, le dossier du résidant en EHPAD</i>
89	<i>Relever un sujet âgé au sol après une chute en EHPAD : un geste puis une attitude...</i>
93	<i>Prévention des infections urinaires en EHPAD</i>
107	<i>Gestion d'une urgence en EHPAD : plaie, suspicion de fracture, épistaxis, hématome, etc.</i>
132	<i>Les infections broncho pulmonaires en EHPAD</i>
137	<i>Gerer une fin de vie EHPAD : ni euthanasie, ni acharnement thérapeutique</i>
138	<i>Gestion en EHPAD de rectorragie, maelena, hématurie, hémoptysie, épistaxis.</i>
45	<i>L'ostéopathie en EHPAD : indications et intérêt</i>
47	<i>L'oxygène en EHPAD</i>
49	<i>Prise en charge d'un résidant porteur d'une prothèse de hanche en EHPAD</i>
58	<i>La contention en EHPAD : un "cadre" très strict</i>
72	<i>Les directives anticipées en EHPAD : quand, qui, comment ?</i>
85	<i>Le chaussage du sujet âgé en EHPAD : un point essentiel</i>
104	<i>Crise convulsive du sujet âgé en EHPAD : signes, conduite à tenir</i>
115	<i>Déshydratation et réhydratation du sujet âgé en EHPAD</i>



143	<i>Le feuillet informatique mensuel interactif (infirmière) est un nouvel outil de FMC</i>
144	<i>Le feuillet informatique mensuel interactif (AS et ADV) est un nouvel outil de FMC</i>
145	<i>Le feuillet informatique mensuel interactif (ASH) est un nouvel outil de FMC</i>

CONNAISSANCES ET BONNES PRATIQUES MÉDICALES



ENVOI MENSUEL INFORMATIQUE
d'un feuillet interactif de
"bonne pratique"

FORMÉPAD Votre catalogue 2017

146	<i>En EHPAD, avoir le souci du détail</i>	
62	<i>L'accueil d'un nouveau résident en EHPAD</i>	
79	<i>Aménager la chambre du sujet âgé en EHPAD</i>	
86	<i>Le choix du bon matelas et d'un lit adapté en EHPAD</i>	
88	<i>Ranger la chambre d'un résident en EHPAD</i>	
74	<i>Prendre en charge un stagiaire en EHPAD</i>	
80	<i>Comment ne pas tomber dans la " routine " en EHPAD ?</i>	
90	<i>Hygiène du personnel en EHPAD</i>	
94	<i>Vers une hygiène maîtrisée en EHPAD</i>	
147	<i>Prévention et traitement des infections urinaires chez le sujet âgé en EHPAD</i>	
1	<i>Accident d'exposition au sang (AES) : conduite à tenir</i>	
55	<i>Il manque encore une personne ce matin dans notre équipe de soins !</i>	
91	<i>L'hygiène des mains en EHPAD</i>	
92	<i>Les DASRI en EHPAD</i>	
133	<i>Formation accueil des stagiaires et des remplaçants de l'été (3 heures)</i>	
150	<i>Prévention et traitement des infections broncho pulmonaires chez le sujet âgé en EHPAD</i>	
151	<i>L'isolement d'un malade contagieux : pourquoi, comment ? Barrière contact, gouttelettes...</i>	
152	<i>Le linge en EHPAD : gestion, normes RABC, hygiène, tri, distribution, entretien, choix...</i>	
149	<i>Le lavage des mains et les solutions hydro alcooliques en EHPAD</i>	
148	<i>Les vaccinations en EHPAD : pour les résidents et pour le personnel</i>	

HOTELIER



PERSONNEL ET HYGIENE



FORMÉPAD Votre catalogue 2017

41	<i>Limiter la prise de médicaments en EHPAD : pourquoi, comment ? Les autres thérapies..</i>
75	<i>Relations équipe soignante-médecin -famille au sein des EHPAD</i>
95	<i>Conduite suicidaire en EHPAD</i>
97	<i>Gérer "crise et troubles du comportement" chez le dément âgé en EHPAD</i>
99	<i>La dépression du sujet âgé en EHPAD</i>
56	<i>Le secret professionnel en EHPAD</i>
57	<i>J' informe mon malade, je lui explique ce que je fais, même en EHPAD !</i>
71	<i>Les couples en EHPAD : de l'arrivée a la séparation</i>
82	<i>Gérer les visites du dimanche en EHPAD</i>
83	<i>Gestion d'un personne violente en EHPAD</i>
100	<i>La maltraitance des équipes en EHPAD</i>
101	<i>La relation en fin de vie : travail et transfert de trépas</i>
129	<i>intoxication alcoolique aigue en EHPAD : que faire ?</i>

RELATIONNEL EN EHPAD

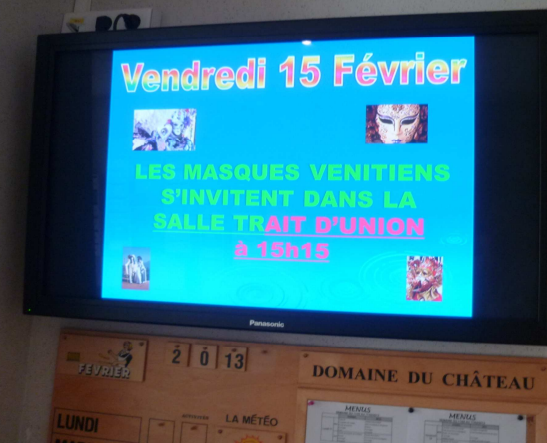

153	<i>Savoir utiliser quelques échelles en EHPAD : EVA ECPA DOLOPLUS MMS GDS MNA NORTON</i>
134	<i>Actes techniques en EHPAD : gastrostomie, saturomètre, tension, pouls, température corporelle, ryhme respiratoire, pousse - seringue, hypodermoclyse</i>
135	<i>Sonde gastrique : indications, mise en place, surveillance et Sonde urinaire en EHPAD : mise en place, suivi, surveillance, incidents, le cystocath, le pénilex, etc</i>
136	<i>Soins de bouche, pose et ou surveillance d'une perfusion, gestion d'un porta cath, gestion d'un pace maker et d'un défibrillateur implantable</i>
154	<i>Savoir prendre en charge un pied en EHPAD</i>
155	<i>Savoir prendre en charge une stomie en EHPAD</i>

GESTES TECHNIQUES



FORMÉPAD Votre catalogue 2017

102	Diplôme sauvetage-secourisme du travail SST
105	Défibrillateur, LVA, massage cardiaque externe en EHPAD : théorie, pratique
106	Formation aux systèmes de sécurité incendie en EHPAD
110	Formation CPS Certificat Premier Secours ID intervenant a Domicile (3 jours)
111	Recyclage formation sauveteur du travail
121	Urgences en EHPAD : savoir donner l'alerte, puis quoi faire ? Étude de multiples situations
103	Au feu en EHPAD ! Que faire ?
108	Il est coincé ! Salle de bains, ascenseur, chambre, etc .Comment gérer ?
113	Secourisme : formation PSC1 (prévention et secours civique de niveau 1) 1 jour + 1/2 jour



137	Programme d'une séance par mois durant 6 mois : Les indicateurs de dépistage, et la prise en charge de la dénutrition chez la personne âgée en EHPAD
138	Programme d'une séance par mois durant 6 mois : Les outils de mesure et la prise en charge de la douleur du sujet âgé communiquant ou non, en EHPAD
139	Programme d'une séance par mois durant 6 mois : Devenir, ou rester un soignant bien traitant en EHPAD
140	Programme d'une séance par mois durant 6 mois : La manutention du sujet âgé en EHPAD.
141	Programme d'une séance par mois durant 6 mois : la prise en charge des résidents mal voyant et/ou mal entendants
142	Programme d'une séance par mois durant 6 mois : comprendre, connaître et aider le résident âgé affecté par une maladie de parkinson

EPP

(évaluation pratique professionnelle)

Elle sera réalisée in situ.

Nous vous proposons 6 thèmes mais nous pouvons réaliser des EPP sur d'autres thèmes de votre choix



NOUS INTERVENONS DANS TOUTE LA FRANCE

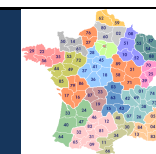

FORMÉPAD Votre catalogue 2017

158	LE PASA en EHPAD
180	Les massages, effleurage, massage confort en EHPAD et e fin de vie
200	Sport et diététique en EHPAD
201	Plan d'action hygiène et hotellerie en EHPAD
202	Les évaluations en EHPAD : évaluation du personnel, évaluation des animations, etc, etc.
203	L'EPP (Evaluation des pratiques professionnelles) ou APP (Analyse des pratiques professionnelles) en EHPAD : une pratique incontournable
204	Les affections psychiatriques du sujet agé en EHPAD
205	Ethique en Ehpad
206	L'aide aux aidants : former des formateurs, former des aidants
181	L'adulte handicapé vieillissant : connaissance, vie en EHPAD, en FAM, en MAS
182	Bienveillance, et adulte handicapé vieillissant
183	Evaluer et gérer la douleur chez l'adulte handicapé vieillissant
184	La fin de vie chez l'adulte handicapé vieillissant
185	La dépendance chez l'adulte handicapé vieillissant
207	Aromathérapie en EHPAD (pour les déments et les non déments)
208	Balnéothérapie en EHPAD (pour les déments et les non déments)

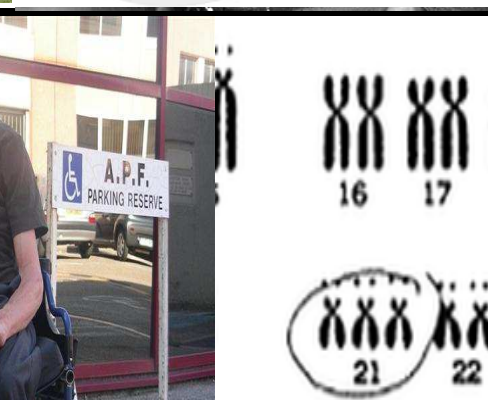
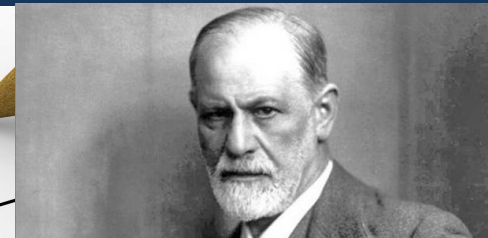

Le fichier MOTS CLEFS vous renvoie à la liste de toutes les formations en rapport avec le mot choisi.

Le programme détaillé de toutes les formations est disponible dans l'onglet CATALOGUE.

Nous développons toute formation en réponse à une demande précise de votre part

04 75 59 73 54 // 06 15 22 87 45

contact@formepad.fr

LA PRAGMATTITUDE

S'ADOSSE SUR 3 PRINCIPES

SÉCURITÉ

EFFICIENCE

BIENTRAITANCE

ANALYSE ET MESURE L'ÉCART ENTRE

LES CHOIX, LES CONTRAINTES, LES MOYENS DE L'EHPAD

LA PRISE EN CHARGE QUOTIDIENNE DU RÉSIDENT

LES RÉFÉRENTIELS DE BONNE PRATIQUE

EST UNE FORMATION "DPC" EN 4 TEMPS

L'ANALYSE *in situ des pratiques en cours (sécurité, efficacité, bientraitance), « par immersion » avant la formation, avec restitution en groupe, **ET LE CONTROLE** de ce que le soignant connaît du projet d'établissement et des exigences de la structure d'accueil*

UN APPORT COGNITIF THEORIQUE, *s'appuyant sur les référentiels existants, avec apport significatif de connaissances scientifiques validées et actualisées*

LA DEFINITION ET LA MISE EN PLACE d'une pragmatteude individualisée, centrée sur le résident, et qui sera réévaluée à 6 mois

UN TEST DE POST FORMATION

LA PRAGMATTITUDE, UN NOUVEAU
CONCEPT DE FORMATION

FORMEPAD

contact@formepad.fr